

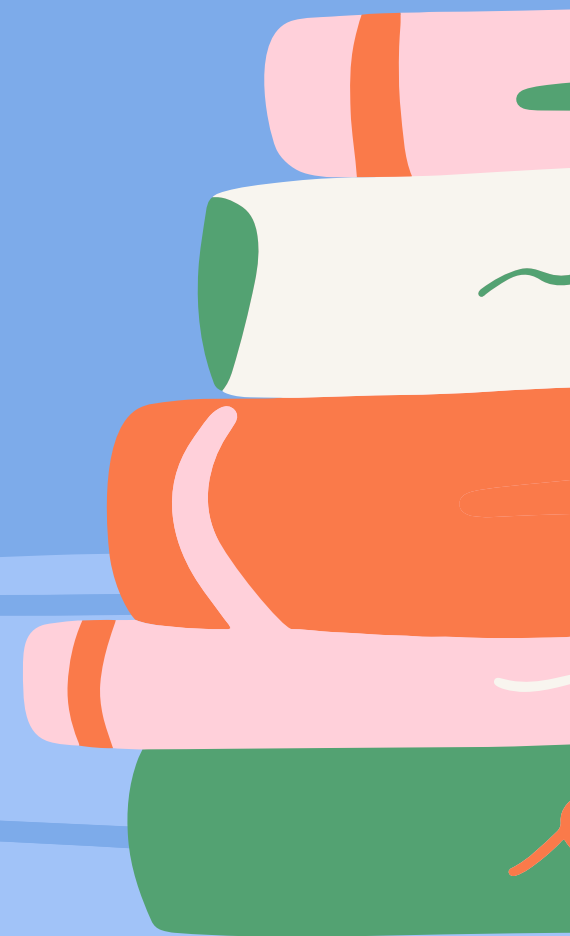

# PANDUAN PPDB ONLINE TAHUN 2021

SMAN 1 KUARO



# KUNJUNGI WEB PPDB SMA PASER

WEBSITE PPDB SMA PASER :

<https://ppdbsmasmkpaser.com>



PPDB SMA SMK PASER Tahun 2021

Selamat Datang Calon Siswa SMA SMK



PENERIMAAN PESERTA DIDIK BARU 2021

Cabang Dinas Pendidikan dan Kebudayaan Kalimantan Timur

Wilayah V Kabupaten Paser

Profil SMA/SMK Paser

Klik untuk melihat profil SMA/SMK Yang tersedia  
untuk dipilih

Pusat Bantuan

Ada masalah? Silakan Klik untuk bantuan oleh admin

Portal Pendaftaran

Klik jika sudah siap memulai Pendaftaran dan  
mengupload berkas

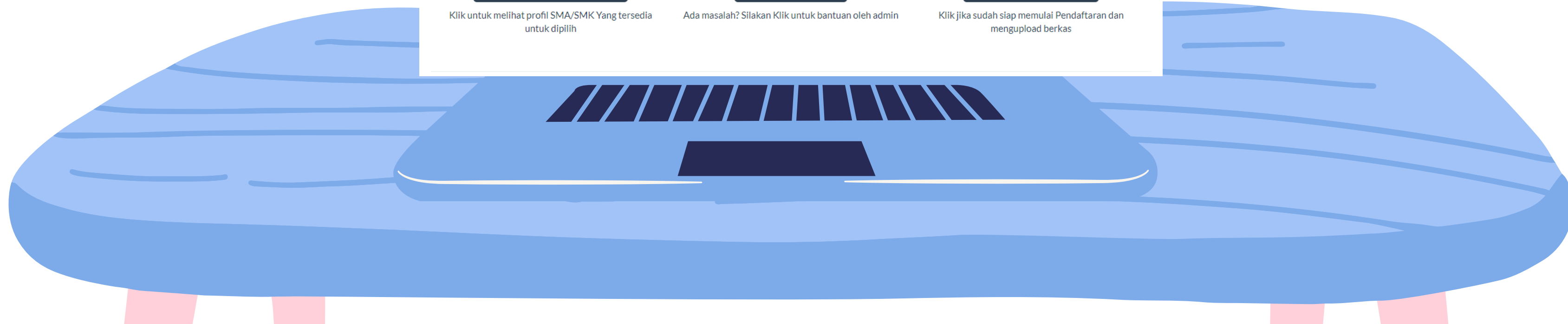

# REGISTRASI AKUN PPDB ONLINE SMA PASER

<https://ppdbsmasmkpaser.com>

## 1. KLIK PADA MENU "PORTAL PENDAFTARAN"

PPDB SMA SMK PASER Tahun 2021

Selamat Datang Calon Siswa SMA SMK



PENERIMAAN PESERTA DIDIK BARU 2021

Cabang Dinas Pendidikan dan Kebudayaan Kalimantan Timur

Wilayah V Kabupaten Paser

Profil SMA/SMK Paser

Klik untuk melihat profil SMA/SMK Yang tersedia untuk dipilih

Pusat Bantuan

Ada masalah? Silakan Klik untuk bantuan oleh admin

Portal Pendaftaran

Klik jika sudah siap memulai Pendaftaran dan mengupload berkas



## 2. KLIK MENU "REGISTRASI" DI SEBELAH KIRI

E-PPDB

 Selamat Datang

Dashboard

 Dashboard

 Registrasi

 Login

Selamat Datang di Aplikasi PPDB Online Lintas Jenjang SMA-SMK di Paser

Home Interface Kamis, 6 Mei 2021

18 Peserta

5 Belum Lengkap

2 Perbaikan

3 Lengkap

13 Terverifikasi

2 Siswa Dinyatakan Lulus

1 Siswa Daftar Ulang

1 Siswa Diterima

Informasi Seputar PPDB SMA-SMK Paser

Syarat Khusus Pendaftaran Berdasarkan Jalur

Afirmasi	:	Memiliki kartu PKH / KKS / KIP / PIP
Prestasi	:	Memiliki Sertifikat untuk tingkat International, Nasional atau Provinsi
Perpindahan Orangtua / anak Guru dan Luar Kaltim	:	Surat Tugas / SK Guru / Surat Rekomendasi dari Luar Kaltim

### 3. ISILAH DATA DIRI :

a. NAMA PESERTA DIDIK

b. NIK PESERTA DIDIK

c. NISN

d. NO. HP

e. JENIS KELAMIN

f. AGAMA

g. KABUPATEN SEKOLAH ASAL SMP/MTs

h. KECAMATAN SESUAI KK

i. DESA/KELURAHAN SESUAI KK

j. ALAMAT SESUAI KK

k. TINGGI BADAN

l. BUAT PASSWORD Akun

<b>Nama Peserta Didik</b>	<b>Kabupaten Asal Sekolah</b>	<b>Tinggi Badan</b>
<input type="text"/>	<input type="text" value="-Pilih-"/>	<input type="text"/>
<b>Nomor Induk Kependudukan</b>	<b>Kecamatan Sesuai KK</b>	<b>Buat Password Akun</b>
<input type="text"/>	<input type="text" value="Batu Engau"/>	<input type="text"/>
<b>NISN</b>	<b>Desa/Kelurahan Sesuai KK</b>	<b>Konfirmasi Password</b>
<input type="text"/>	<input type="text"/>	<input type="text"/>
<b>Nomor Whatsapp (jika tidak ada, no Hp saja)</b>	<b>Alamat Sesuai KK</b>	
<input type="text" value="+62"/> <input type="text" value="Input tanpa 0 diawal dan tanpa +62"/>	<input type="text"/>	
<b>Jenis Kelamin</b>		
<input type="text" value="-Pilih-"/>		
<b>Agama</b>		
<input type="text" value="-Pilih-"/>		

☐ Saya menyatakan bahwa data yang akan saya submit adalah data yang benar dan jika data yang saya input adalah palsu maka saya siap untuk di diskualifikasi dalam keikutsertaan penerimaan peserta didik baru SMA/SMK tahun 2021

5 + 6 =

Daftar